

La relazione con la città

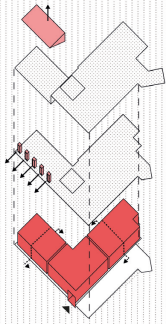

Una scuola aperta

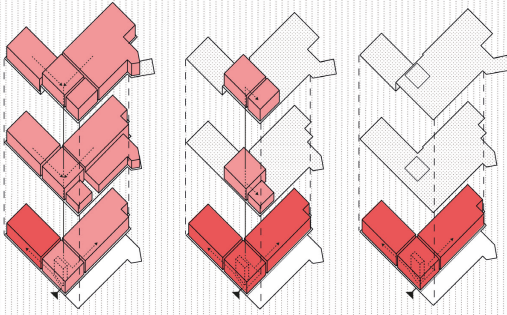

In orario scolastico

Nel corso delle attività didattiche la biblioteca può in alcune occasioni essere dedicata a incontri allargati a tutta la comunità scolastica con un agevole controllo degli ingressi.

Al pomeriggio

La biblioteca e la palestra rimangono aperte. Il controllo degli accessi è possibile grazie alla bidelliera in posizione baricentrica. Anche i laboratori possono eventualmente essere utilizzati per attività esterne e corsi opzionali.

Durante le pause dell'attività didattica

La compartimentazione antincendio e la centralina di gestione del riscaldamento permettono di riscaldare solamenti gli ambienti utilizzati da utenti esterni.

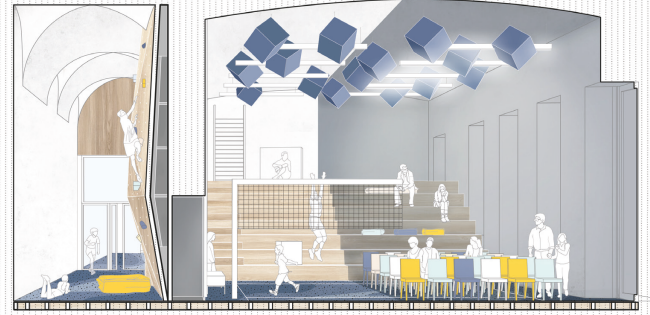

La palestra

Piccolo campo da gioco, palestra d'arrampicata e auditorium. È dotata di un diverso sistema per l'abbattimento del tempo di riverberazione che permette di percepire l'unitarietà dell'ambiente.



**Nuova copertura**  
Una struttura in legno lamellare e manto di copertura in lamiera che permette l'uso integrale del secondo piano e il raccordo con il volume dell'Istituto Bertì.

**Un intervento riconoscibile**  
La nuova struttura è rivestita in lamiera, e la scansione delle finestre riprende quella della facciata storica.

**Finestre**  
Le finestre laterali vengono riaperte per dare più luce al vano delle scale.

**Tetto**  
Una struttura in legno lamellare e manto di copertura in lamiera che permette l'uso integrale del secondo piano e il raccordo con il volume dell'Istituto Bertì.

**Finestre pop-out**  
In acciaio rivestito in legno, viste da dentro sono un piccolo spazio di relax per la Casa delle prime, viste da fuori sono l'indizio di un paesaggio educativo che fa capolino dalla struttura ottocentesca.

**Vecchio ingresso**  
L'ingresso precedente è reintegrato nel disegno di facciata.

**Nuovo ingresso**  
In corrispondenza della grande apertura esistente.

**Rampa d'accesso**  
Percorso condiviso per raggiungere biblioteca e palestra.

**Attività piano interrato**  
La nuova configurazione dell'ingresso non inizia l'uso del piano interrato da parte dell'Ufficio Pio.

Scala 1:50